LA GAZETTE

DU SALON DU LIVRE DU TOUQUET-PARIS-PLAGE

SALLE DES QUATRE SAISONS - (AVENUE DE L'HIPPODROME) - DU 15 AU 17 NOV.

SALON DU LIVRE

ÉDITION 2019

Parrain du Salon

Patrick Poivre d'Arvor

Présentateur du journal télévisé pendant près de 30 ans, Patrick Poivre d'Arvor a mené une double carrière de journaliste et d'écrivain. Il est l'auteur de plus de 70 livres sans oublier ses nombreux engagements tant littéraires (Prix Interallié, membre de nombreux jurys, animateur de *Vive les livres* et producteur d'*Une maison, un artiste*) qu'humanitaires (initiateur de la Maison de Solenn, ambassadeur à l'UNICEF...).
Une longue histoire lie Patrick Poivre d'Arvor au Touquet ; c'est donc, chaleureusement, qu'il a accepté d'être le parrain du Salon pour la seconde année consécutive.

Et pour le plus grand plaisir de tous, il vous donne rendez-vous pour une soirée musico-littéraire exceptionnelle dès le vendredi : *Plaisirs d'amour*, accompagné, au violoncelle, de Caroline Glory.

Invitée d'honneur

Roselyne Bachelot

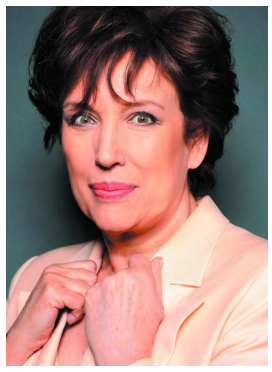

Ancienne Ministre, Roselyne Bachelot s'est retirée de la vie politique en 2012. Sa première reconversion commence par la publication d'un livre *À feu et à sang* (juin 2012).

En octobre de la même année, elle fait ses premiers pas en tant que chroniqueuse à la télévision aux côtés d'Audrey Pulvar et Laurence Ferrari, et à la radio ainsi qu'en tant qu'éditorialiste de la presse écrite.

Elle est également l'auteur d'ouvrages à succès dont *Verdi amoureux* et *La Petite Fille de la Ve.*

Roselyne Bachelot s'entretiendra avec nous ce samedi à 14^H^30 et dédicacera son dernier ouvrage *Corentine* !

Maire du Touquet-Paris-Plage

Lilyane Lussignol

Ouvrir un livre, c'est s'offrir un moment rien qu'à soi...

La lecture est ce tête à tête que l'on s'accorde avec une histoire fictive qui nous procure l'évasion.

Lire, c'est non seulement s'émouvoir mais aussi enrichir sa culture personnelle et développer sa curiosité.

Je remercie Patrick Poivre d'Arvor, d'être le parrain de ce salon, rendez-vous culturel incontournable pour être à la page des nouveautés littéraires.

NE MANQUEZ PAS LE SPECTACLE

de PATRICK POIVRE D'ARVOR
& CAROLINE GLORY, violoncelliste

« PLAISIRS D'AMOUR » (soirée musico-littéraire)

Vendredi 15 novembre, à 20h30
Salle des Quatre Saisons (dans l'enceinte du Salon du Livre)
Avenue du l'Hippodrome *Tarifs : 20€- 15€ (réduit)*

Entrée du salon : 2€ (pour 3 jours) Durant toute la durée du salon, cafés, boissons et restauration rapide sur place

SULO · HABITAT · Hôtel Barrière Le Westminster Le Touquet · GH · Thalassa Le Touquet · Aprim Henry
Source de Lumières Le Touquet Paris-Plage
ESJ Paris · IUT Tourcoing Université Lille 3 · Les Échos du Touquet · La Voix du Nord · Radio · Côte d'Opale

PRIX DES JEUNES ROMANCIERS 2019 REMIS SAM. 16 NOV. - 15H30

(Les prix récompensent une œuvre de fiction dont l'auteur est âgé de moins de 35 ans, dotés chacun de 2000€)

SONT RETENUS POUR :

PRIX DES LYCÉENS

LA DÉDICACE •
de Leïla BOUHERRAFA Ed. Allary

UNE LONGUE NUIT MEXICAINE •
d'Isabelle MAYAULT Ed. Gallimard

JOUR COUCHÉ •
d'Émilio SCIARRINO Ed. du Rouergue

PRIX DU PUBLIC

Sélection des lecteurs de la bibliothèque-médiathèque

PRIX DU JURY

- **TOUT LE BLEU DU CIEL** *de Mélissa DA COSTA* Ed. Carnets Nord
- **BELLE INFIDÈLE** *de Romane LAFORE* Ed. Stock
- **JIAZOKU** *de Maëlle LEFÈVRE* Ed. Albin Michel
- **AU PAYS DES RÊVES NOIRS** *de Félix MACHEREZ* Ed. Equateurs
- **UNE LONGUE NUIT MEXICAINE** *d'Isabelle MAYAULT* Ed. Gallimard

COUP DE CŒUR DE LA PAUSE-CAFÉ

attribué à TOUTES LES COULEURS DE LA NUIT *de Karine LAMBERT* Ed. Calmann-Lévy

VEND. 15 NOV. • 9H30-18H

REMISE DES PRIX JEUNESSE PAR LES PRIMAIRES TOUQUETTOIS

9H15: Catégorie GS-CP : ***Rachel CORENBLIT*** pour «Calum ou Le bonheur à portée de long nez»

10H: Catégorie CE1-CE2 : ***Marie DORLÉANS*** pour «Nous avons rendez-vous»

10H45: Catégorie CM1-CM2 : ***Rémi CHAURAND*** pour «Eloi & Dagobert : un nouveau voisin de rue des poteaux»

10H30: REMISE DU PRIX DES COLLÉGIENS DU TOUQUET-PARIS-PLAGE À MANON FARGETTON POUR «NOS VIES EN L'AIR»

TRIBUNES LITTÉRAIRES COLLÉGIENS

9H, 11H et 14H: ***Rachel HAUSFATER***

10H: ***Carole TRÈBOR***

TRIBUNES LITTÉRAIRES LYCÉENS

10H: ***Imane ROBELIN (Roman)***

11H: ***Jean-Christophe RIBEYRE (Poésie)***

16H: PROJECTION FIGRA
Le procès d'Auschwitz, la fin du silence de ***Barbara NECEK***

VEN. 15 NOV. 20H30
SALLE DES QUATRE SAISONS

SOIRÉE MUSICO-LITTÉRAIRE « PLAISIRS D'AMOUR »

AVEC
PATRICK POIVRE D'ARVOR & CAROLINE GLORY, violoncelliste

Un spectacle éblouissant dans lequel Patrick Poivre d'Arvor lit les poèmes les plus profonds et les plus intimes, puisés dans son recueil « Et puis voici des fleurs », une anthologie de la poésie française de la renaissance à nos jours.

Entre chaque poème d'amour, Caroline Glory interprète au violoncelle des extraits de Bach à Bartók, en passant par Tchaïkovsky et Saint-Saëns.

En un dialogue inédit, Patrick Poivre d'Arvor et Caroline Glory nouent, enchaînent et libèrent les mots et les notes où se reflètent les éternels jeux de l'amour.

Tarifs : 20€- 15€ (réduit)
Rés. Office de Tourisme - 03 21 06 72 00

SAM. 16 NOV. • 10H-19H

ESPACE TRIBUNE

10H15: REMISE DU 1ER PRIX TÉMOIN DE Lumière Ville du Touquet-Paris-Plage / La Procure Hauts-de-France
avec ***Philippe LE GUILLOU, Marc-David d'HAMONVILLE*** et animé par ***Mgr Bernard PODVIN***

14H30: TRIBUNE LITTÉRAIRE
***avec* Roselyne BACHELOT**

15H30: REMISE DES PRIX DES JEUNES ROMANCIERS (JUSQUE 35 ANS)

- **PRIX DES LYCÉENS**
  (des classes de 1ère de Berck-sur-mer, d'Etaples-sur-mer et Montreuil-sur-mer récompenseront leur auteur choisi parmi les jeunes romanciers)
- **PRIX DU PUBLIC**
  remis par les lecteurs de la bibliothèque
- **PRIX DU JURY**
  présidé par ***Patrick POIVRE D'ARVOR*** (journaliste et écrivain), et ***Michel KEMPINSKI*** (président de Sulo France)
- **COUP DE CŒUR DE LA PAUSE-CAFÉ**

TABLE RONDE AVEC LES FINALISTES

16H30: TRIBUNE LITTÉRAIRE
avec Elsa VIGOUREUX, Frank BERTON et Emmanuel PIERRAT

17H15: TRIBUNE LITTÉRAIRE ENQUÊTER ET ÉCRIRE
avec Laurent ALLEN-CARON et Patrick POIVRE D'ARVOR

SALLE SUZANNE LENGLEN

16H30: PROJECTION FIGRA
«Sans blessures apparentes» en présence du réalisateur ***Jean-Paul MARI***

EXPOSITIONS SUR LE SALON

•Planches originales en présence des auteurs Jean-Michel DELAMBRE et Dominique GOUBELLE...

•**«Petites histoires de la grande Histoire du Touquet» de J.M DELAMBRE**
Dessins humoristiques des faits touchant la station à travers les âges.

•**«Premiers regards» par ARCHIPOP**
Images annonciatrices d'une richesse et d'une diversité de ce qui constitue une mémoire documentaire de la vie quotidienne sur notre territoire.

DIM. 17 NOV. • 10H-18H

SALLE SUZANNE LENGLEN

10H: DICTÉE DU TOUQUET ! (ouvert à tous)

10H45: REMISE DU PRIX DES TROUVÈRES
sous la présidence d'Annie WALLOIS

PROJECTIONS FIGRA
14H30: «Daraya, la bibliothèque sous les bombes»
De Delphine MINOUI et Bruno JOUCLA

16H: «Congo Lucha» ***de Marlène RABAUD***

ESPACE TRIBUNE

10H15: TRIBUNE LITTÉRAIRE
avec Solène BAKOWSKI, Johana GUSTAWSSON, Mattias KÖPING et Jérôme LOUBRY

11H15: REMISE DU 1ER PRIX POLARTIFICE

12H: TRIBUNE LITTÉRAIRE
***avec* Ségolène ROYAL**

14H30: TRIBUNE LITTÉRAIRE HISTOIRE ET IDENTITÉ
avec Victoria MAS, Dominique MISSIKA, Line PAPIN et Sylvie YVERT

15H15: TRIBUNE LITTÉRAIRE DU JOURNALISME AU LIVRE
avec Ariane BOIS, Christelle BARDET, et Nelson MONTFORT

16H: TRIBUNE LITTÉRAIRE NOTRE SOCIÉTÉ
avec Sylvie BOMMEL, Antoine COURTECUISSE, et Jean-Paul MARI

DIMANCHE 17 NOV. 10H

DICTÉE DU TOUQUET

ORGANISÉE PAR LE LIONS CLUB LE TOUQUET-PARIS-PLAGE POUR TOUS À PARTIR DE 15 ANS.

Inscriptions gratuites sur le stand du Lions Club, venez nombreux !

Remise des prix à l'issue de la correction, chacun se verra récompensé

SAM. 16 NOV.
DE 15H30 À 17H
PRÉSENCE DE LA MASCOTTE

SAM. ET DIM. DE 15H À 18H
☺ ATELIERS ENFANTS ☺
DE 2 À 12 ANS
Encadrés par des animateurs BAFA

ATELIERS INITIATION À LA BD !

par MISTER BOX !

OUVERT À TOUS - PETITS & GRANDS

Apprendre par une méthode simple la création d'un animal ou personnage

SAMEDI

11H-12H:
« Apprendre à dessiner quand on ne sait pas dessiner »

14H-16H:
« Apprendre les bases pour faire un Manga »

16H-17H:
« Créer de A à Z son personnage de Manga »

DIMANCHE

11H-12H: ***« Dessiner une illustration Manga »***

Réservation sur place au stand Furet (Espace jeunesse)

MISTER BOX est un auteur / dessinateur de BD et touche un peu à tous les supports comme le Comics, le Manga ou même le Webcomics. Il est également professeur d'illustration à l'école Pôle 3D.

Auteurs présents:

Yvon Bertorello

James Blondel

Antoine Chereau

Nicolas Hitori De

Pierre Lorenzi

Thomas Mosdi

LES JEUNES ROMANCIERS RETENUS

Kaouther Adimi

Leïla Bouherrafa

Mélissa Da Costa

Clarisse Gorokhoff

Josselin Guillois

Romane Lafore

Maëlle Lefèvre

Félix Macherez

Isabelle Mayault

Mathieu Palain

Émilio Sciarrino

Hélène Vergé

Nausicaá
Prix Littéraire Planète Bleue 2020

PRÉSENCE DES ORGANISATEURS DU PRIX LITTÉRAIRE PLANÈTE BLEUE

NOUVEAU !

Dim. 17 nov., à 11H15
Remise du 1er Prix POLARTIFICE

Décerné à JOHANA GUSTWASSON

PRIX DES TROUVÈRES

DIMANCHE 17 NOV. À 10H45

La Ville du Touquet parraine un prix de poésie en collaboration avec Ecrit(s) du Nord.

La dotation de ce prix est destinée à l'édition des manuscrits primés. Le jury final du Prix des Trouvères 2019 sera présidé par la poétesse **Annie WALLOIS**.

Airvey Editions (jeunesse, adultes et beaux livres), Aparis Groupe, Arthémuse Editions (régionalisme), Boulade-Ducatez Marie-José (auteur), Cercle d'études en Pays Boulonnais, Candeille Antoine (auteur), Denarcy Jacques (auteur), Despres Floryan (auteur), Devylder René (auteur), Editions du Mercredi (jeunesse), Editions Christian Navarro, Editions Henry, Editions du Passe-temps (architecture balnéaire), Herman Alain (auteur), Hikari Editions, Jaillon Denis (auteur), Kaluba Jacek (auteur), Lansdalls Editions (généraliste, jeunesse, fantasy, comédie), Lega Hervé (auteur), Les sœurs Duhamel, Lions Club, Lorphelin Patrick (auteur), Marion Philippe (auteur), Miette Editions (jeunesse), Mordacq Christelle (auteur), Naaman Nabil (auteur), Nobilé Donat (auteur), Opalivres, Société Académique du Touquet-Paris-Plage, Tiesse Yannick (auteur), Touches d'encre (jeunesse), Venant-Mouroux Géraldine (restauration de livres et documents graphiques)

STANDS PRÉSENTS

REMERCIEMENTS
- ***À nos mécènes :*** Sulo France et à Habitat 62/59 pour les Prix des Jeunes Romanciers, à Le Grand Hôtel – Le Touquet-Paris-Plage, à l'Hôtel Barrière Le Westminster, à la Thalassa, à Mac Donald
- ***À nos partenaires presse :*** La Voix du Nord, Les Echos du Touquet, Radio France Bleu Nord et Radio 6
- ***À nos libraires partenaires*** : Maison de la presse du Touquet-Paris-Plage, Furet du Nord, Librairie La Procure de Lille, Librairie Le Bateau Livre de Lille
- ***Aux élèves du lycée Saint Joseph d'Etaples et de l'IUT de Tourcoing pour leur aide.***
- ***Aux étudiants journalistes de l'ESJ Paris Grand-Lille.***

SAMEDI 16 NOV.

10H15 • NOUVEAU :
REMISE DU 1er PRIX TÉMOIN DE LUMIÈRE
Ville du Touquet-Paris-Plage / La Procure Hauts-de-france

En présence de:
Philippe LE GUILLOU
et du frère **Marc-David d'HAMONVILLE**

Animé par **Mgr B. PODVIN**

Prix remis par
Lilyane LUSSIGNOL

11H30 : *Présentation des ouvrages et des auteurs à découvrir sur le stand de La Procure*

PROJECTIONS FIGRA

SALLE SUZANNE LENGLEN
par les amis du FIGRA

VENDREDI 15 NOV. À 16H
LE PROCÈS D'AUSCHWITZ, LA FIN DU SILENCE
De Barbara NECEK
Le 20 décembre 1963 s'ouvre le procès d'Auschwitz. Sur les bancs des accusés, des allemands comme les autres. Leur particularité : tous ont été SS pendant la guerre et ont servi dans un camp nazi, «Auschwitz».

SAMEDI 16 NOV. À 16H30
SANS BLESSURES APPARENTES
de Jean-Paul MARI
GRAND PRIX
& PRIX DU PUBLIC 2010
«J'ai vu la mort, je me suis vu mort» disent aujourd'hui les victimes. Homme, femme, simple soldat ou général, reporters, humanitaires, professionnels de la guerre... Personne n'est épargné par ce que les psychiatres appellent la névrose traumatique.

Projection suivie d'un débat en présence du réalisateur **Jean-Paul MARI**

DIMANCHE 17 NOV.
•À 14H30: DARAYA, LA BIBLIOTHÈQUE SOUS LES BOMBES ***de Delphine MINOUI et Bruno JOUCLA***
GRAND PRIX DU FIGRA 2019
& PRIX DU JURY JEUNES
Ce film raconte le destin extraordinaire d'une bande de copains dans une ville en Syrie assiégée par le régime Damas.

•À 16H: CONGO LUCHA
de Marlène RABAUD
PRIX SPÉCIAL DU JURY
& PRIX DU PUBLIC 2019
Les militants de la Lucha sont nés dans la guerre de l'Est du Congo. Ces jeunes sont déterminés à changer leur pays, pacifiquement par des actions sur le terrain.

2 PLATEAUX INTERVIEW
Sur lesquels les auteurs se succéderont

Par les élèves journalistes ESJ Paris Grand-Lille

ESJ PARIS GRAND LILLE

SALON DU LIVRE DU TOUQUET-PARIS-PLAGE

Laurent Allen-Caron

Christelle Bardet

Carine Bausière

Valérie Bénaïm

Frank Berton

Ariane Bois

Sylvie Bommel

Pierre-Jean Chalançon

Antoine Courtecuisse

Camille Delcroix

Marie-Virginie Dru

Jean-Yves Decourneau

Manon Fargetton

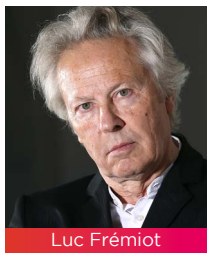
Luc Frémiot

Rachel Hausfater

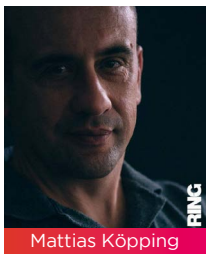
Mattias Köpping

Karine Lambert

Jérôme Loubry

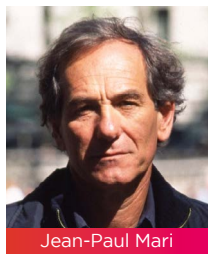
Jean-Paul Mari

Victoria Mas

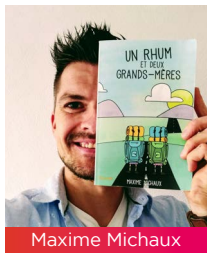

Maxime Michaux

Nelson Montfort

Emmanuel Pierrat

René Poujol

Laurent Romejko

Ségolène Royal

Carole Trébor

Elsa Vigoureux

ILS SONT LÀ : Jérôme Adam, Laurent Allen-Caron, Philippe Amar, Sylvie Astruc, Jérôme Attal, Roselyne Bachelot, Yves Badyh, Solène Bakowski, Christelle Bardet, Catherine Bardon, Valérie Bénaïm, Frank Berton, Yvon Bertorello, Josette Bidault, Jean-Luc Bizien, James Blondel, Jean-Pierre Bocquet, Ariane Bois, Sylvie Bommel, Leïla Bouherrafa, Marie-José Boulade-Ducatez, Stéphane Bourgoin, Brunor, Cyril Bruyelle, Antoine Candeille, Dominique Catteau, Pierre-Jean Chalançon, Antoine Chereau, Isabelle Clément, Murielle Compère-Demarcy, Michel Cool, Antoine Courtecuisse, Mélissa Da Costa, Pascal Dague, Jean-Michel Delambre, Angelina Delcroix, Camille Delcroix, Maxime Deloire, Jacques Denarcy, Floryan Despres, René Devylder, Mathilde Dondeyne, Marie Virginie Dru, Christophe Dubourg, Jean-Yves Ducourneau, Roland Ducrocq, Nicolas Duplessier, Les sœurs Duhamel, Samira El Ayachi, Damien Eléonori, Marcel Félix, Alan Firth, Luc Fortin, Patrick Fisher Naudin, Etienne Fossier, Chantal Fryer, Marie-Laure Fréchet, Luc Frémiot, Philippe Fumery, Bruno Ghys, Delphine Giraud, Emmanuel Godo, Clarisse Gorokhoff, Dominique Goubel, Josselin Guillois, Johana Gustawsson, David-Marc d'Hamonville, Laurence Hautekeur, Alain Herman, Nicolas Hitori De, Sylvine Hugé, Denis Jaillon, Olivier Jochem, Jacek Kaluba, Ingrid Kluspch, Mattias Köping, Romane Lafore, Karine Lambert, Jean Le Boël, Maëlle Lefèvre, Bertrand Le Gendre, Philippe Le Guillou, Frank Leduc, Hervé Lega, Hervé Leroy, Lorraine Letournel Laloue, Pierre Lorenzi, Patrick Lorphelin, Chris Loseus, Sophie Loubière, Jérôme Loubry, Félix Macherez, Jean-Christophe Macquet, Emilie Malaquin, Jean-Luc Malbrunot, Jean-Paul Mari, Philippe Marion, Victoria Mas, Valérie May, Isabelle Mayault, Maxime Michaux, Dominique Missika, Nelson Monfort, Christelle Mordacq, Thomas Mosdi, Nabil Naaman, Christian Navarro-Ferret, Donat Nobilé, Claire Norton, Line Papin, Stanislas Petrosky, Emmanuel Pierrat, Eric Poiret, Patrick Poivre d'Arvor, Bernard Podvin, René Poujol, Massoumeh Raouf, Sophie Renouard, Jean-Christophe Ribeyre, Imane Robelin, Laurent Romejko, Ségolène Royal, Emilio Sciarrino, Émilie Spitale, Étienne Tagnami, Catherine Ternynck, Frédéric Thomas, Yannick Tiesse, Philippe Valcq, Nigel Van Vooren, Jean-Pierre Verchooris, Hélène Vergé, André Verley, Elsa Vigoureux, Annie Wallois, Julien Wzorek, Sylvie Yvert.

POUR LA JEUNESSE : Carine Bausière, Aude Béliveau, Eric Callens, Rémi Chaurand, Rachel Corenblit, Mélina Depecker, Anne-Marie Desplat-Duc, Xavière Devos, Marie Dorléans, Thomas Eugène, Manon Fargetton, Anselme Gras-Cousin, Rachel Hausfater, Michèle Hennion, Lucien, François-Xavier Poulain, Jessy Ritz, Anne-Françoise Théréné, Carole Trébor, Alexandra Ughetto, Christine Vauchel, Anne-Marie Wisniewski

LES PARTENAIRES GOURMANDS

LA CHOPE
136, rue de Metz
03 21 05 36 72

LA DUNE AUX LOUPS
214, Avenue de la dune aux loups
03 21 05 42 54

LE GRILL
26, rue Saint-Jean
03 21 05 98 71

TAVERNE ROYALE
53, rue Saint Jean
03 21 05 15 11

PERARD TRADITIONS
67, rue de Metz
03 21 05 13 33

LE SCOOP
1, place de l'Hermitage
03 21 06 30 11

THALASSA LE TOUQUET
NOVOTEL & IBIS
Avenue Louison Bobet
03 21 09 85 00

L'ENDURO
Bd Thierry Sabine
03 21 05 69 14

TOOK TOOK
Front de mer
03 21 05 78 89

L'AVANTAGE
Rond-Point des Sports
03 21 81 24 35

LE LORELEÏ
Le Grand Hôtel
Bd. de la Canche
03 21 06 88 88